КАРТА ПЛАНИРУЕМОГО РАЗМЕЩЕНИЯ ОБЪЕКТОВ МЕСТНОГО ЗНАЧЕНИЯ ГОРОДСКОГО ОКРУГА ЗАРАЙСК МОСКОВСКОЙ ОБЛАСТИ

КАРТА ПЛАНИРУЕМОГО РАЗМЕЩЕНИЯ ОБЪЕКТОВ МЕСТНОГО ЗНАЧЕНИЯ ГОРОДСКОГО ОКРУГА

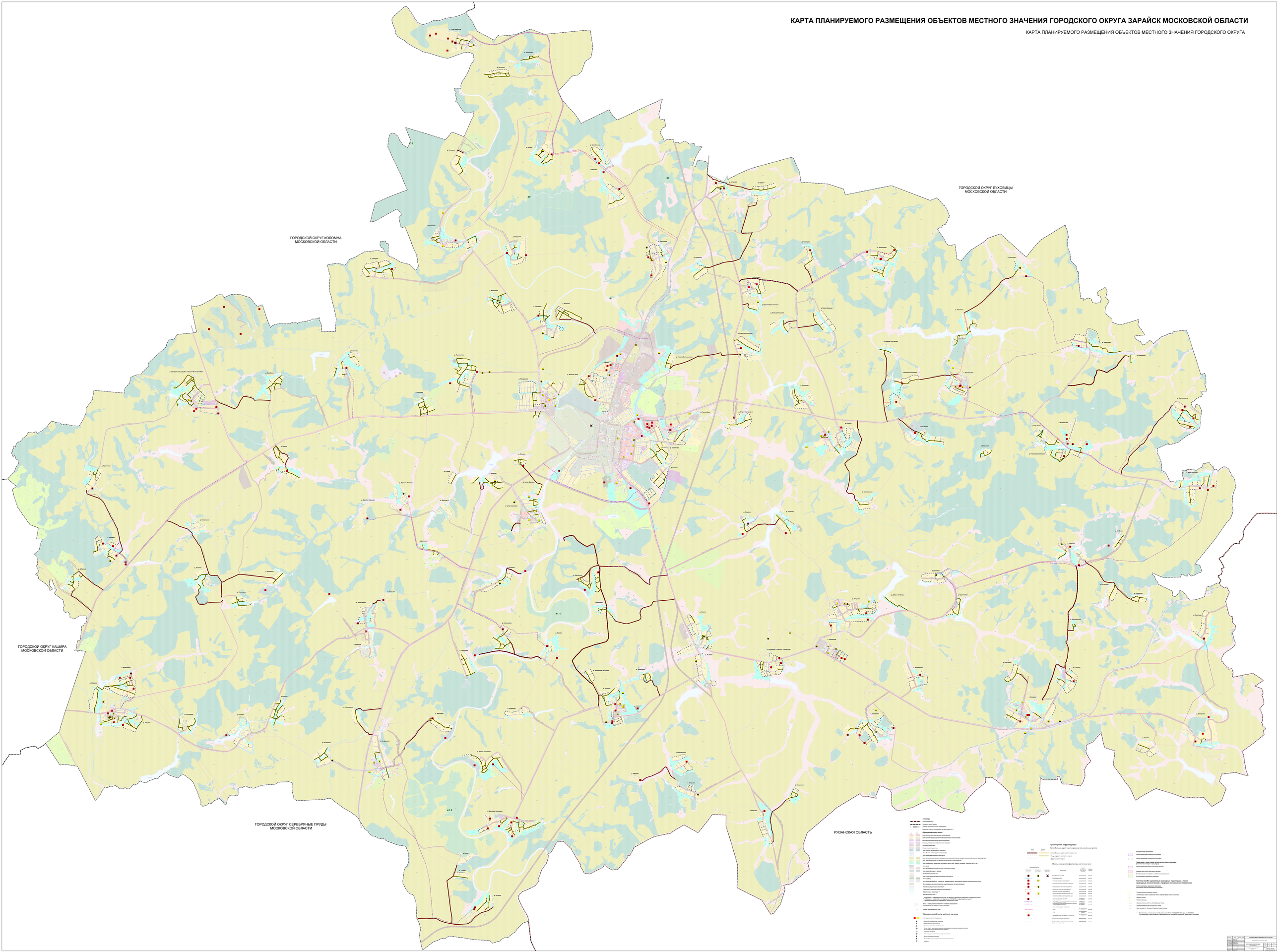
ГОРОДСКОЙ ОКРУГ ЛУХОВИЦЫ
МОСКОВСКОЙ ОБЛАСТИ
ГОРОДСКОЙ ОКРУГ КОЛОМНА
МОСКОВСКОЙ ОБЛАСТИ
ГОРОДСКОЙ ОКРУГ КАШИРА
МОСКОВСКОЙ ОБЛАСТИ
ГОРОДСКОЙ ОКРУГ СЕРЕБРЯНЫЕ ПРУДЫ
МОСКОВСКОЙ ОБЛАСТИ
РЯЗАНСКАЯ ОБЛАСТЬ
Границы:
Граница области
Граница города Зарайск
Граница населенного пункта (town)
Граница сельского поселения (village)
Функциональные зоны:
Зона жилого многоквартирного плотного ряда
Зона жилого индивидуального плотного ряда
Зона смешанной общественно-деловой и производственной
Зона специализированной общественной застройки
Производственная зона
Зона инженерной инфраструктуры
Зона объектов воздушного транспорта
Зона объектов железнодорожного транспорта
Зона объектов водного транспорта
Зона сельскохозяйственного использования (зона сельскохозяйственных угодий, сельскохозяйственное производство)
Зона лесного фонда (лесные участки, не входящие в состав особо охраняемых природных территорий)
Зона специального назначения (кладбища, свалки, скотомогильники, объекты по обезвреживанию отходов, объекты по сжиганию отходов)
Зона лесов
Зона объектов физической культуры и массового спорта
Зона объектов водного туризма
Иная рекреационная зона
Зона государственного и муниципального управления
Зона обороны
Зона объектов обработки, утилизации, обезвреживания, размещения твердых коммунальных отходов
Зона специального назначения, связанная с обеспечением использования
Иная зона специального назначения
Зона акваторий (водные объекты, расположенные в границах водного ***)
Территориальная подзона ***
Территориальная зона ***
- в соответствии с информационным письмом от 06.03.2023 Федерального агентства лесного хозяйства (Рослесхоз) в границы лесного фонда ЕГРЕГОЛ и ЕГРЕГОЛ внесены изменения
- на территории предыдущего утверждения Генерального плана
Зона с особыми условиями использования территории (охранная, санитарно-защитная, водоохранная, прибрежная, иные виды)
Лесное функциональное зонирование
Лесное функциональное зонирование
Планируемые объекты местного значения
Комплексные - многофункциональные
Объектов образования дошкольного
Объектов образования общего
Объектов дополнительного образования
Объектов культурно-досугового назначения
Объект спорта (спортивный комплекс, спортивная площадка, спортивное сооружение)
Объектов здравоохранения
Объектов обеспечения общественного порядка
Объект муниципальной казны
Объекты обеспечения условий проживания граждан
Стадионы
Транспортная инфраструктура
Автомобильные дороги и улично-дорожная сеть, населенных пунктов
Автомобильная дорога местного значения
Улица в границе населенного пункта
Дублер автодороги
Перечень объектов инфраструктуры местного значения
Обозначение объекта
Наименование объекта
Мощность (пропускная способность, грузооборот, интенсивность)
Единица измерения мощности (пропускная способность, грузооборот, интенсивность)
Вид объекта
Статус объекта
Автомобильная дорога Ока (М5)
Автомобильная дорога Ока
Спортивная площадка муниципальная
Спортивная площадка дошкольной организации
Спортивная площадка общего пользования
Спортивная площадка общеобразовательной организации
Спортивная площадка общего пользования
Спортивная площадка общеобразовательной организации
Объект культурно-досугового назначения
Объект культурно-досугового назначения
Объект культурно-досугового назначения