

ГРАФИЧЕСКОЕ ОПИСАНИЕ
местоположения границ публичного сервитута

Газопровод межпоселковый д. Старо-Подгороднее - д. Апонитищи городской округ Зарайск
Московской области

(наименование объекта, местоположение границ которого описано (далее - объект))

ГРАФИЧЕСКОЕ ОПИСАНИЕ
местоположения границ публичного сервитута

**Газопровод межпоселковый д. Старо-Подгороднее - д. Апонитищи городской округ Зарайск
Московской области**

(наименование объекта, местоположение границ которого описано (далее - объект))

№ п/п	Содержание	Номера листов
1	2	3
1	Сведения об объекте	3
2	Сведения о местоположении границ объекта	4
3	Сведения о местоположении измененных (уточненных) границ объекта	13
4	План границ	

ГРАФИЧЕСКОЕ ОПИСАНИЕ
местоположения границ публичного сервитута

**Газопровод межпоселковый д. Старо-Подгороднее - д. Апонитищи городской округ Зарайск
Московской области**

(наименование объекта, местоположение границ которого описано (далее - объект))

Раздел 1

Сведения об объекте

№ п/п	Характеристики объекта	Описание характеристик
1	2	3
1	Местоположение объекта	Московская обл., г.о. Зарайск
2	Площадь объекта \pm величина погрешности определения площади ($P \pm \Delta P$)	83548 \pm 2529 кв.м
3	Иные характеристики объекта	Публичный сервитут в отношении земель и земельных участков в целях строительства и эксплуатации линейного объекта системы газоснабжения и его неотъемлемых технологических частей «Газопровод межпоселковый д. Старо-Подгороднее - д. Апонитищи городской округ Зарайск Московской области», сроком на 10 лет, в пользу ООО «Газпром газификация» (ИНН - 7813655197, ОГРН - 1217800107744, юридический адрес и фактический адрес: 194044, г. Санкт-Петербург, вн. тер. г. Муниципальный округ Сампсониевское, пр-кт Большой Сампсониевский, д. 60, литера А, телефон: +7 (812) 613-33-00, электронная почта info@eoggazprom.ru).

ГРАФИЧЕСКОЕ ОПИСАНИЕ
местоположения границ публичного сервитута
Газопровод межпоселковый д. Старо-Подгороднее - д. Апонитищи городской округ Зарайск
Московской области

(наименование объекта, местоположение границ которого описано (далее - объект))

Раздел 2

Сведения о местоположении границ объекта

1. Система координат МСК-50 зона 2

2. Сведения о характерных точках границ объекта

Обозначение характерных точек границ	Координаты, м		Метод определения координат характерной точки	Средняя квадратическа я погрешность положения характерной точки (M _i), м	Описание обозначения точки на местности (при наличии)
	X	Y			
1	2	3	4	5	6
1	358531,38	2280241,22	Аналитический метод	0,10	—
2	358550,26	2280277,19	Аналитический метод	0,10	—
3	358565,09	2280281,82	Аналитический метод	0,10	—
4	358575,40	2280304,79	Аналитический метод	0,10	—
5	358608,74	2280312,51	Аналитический метод	0,10	—
6	358609,98	2280321,23	Аналитический метод	0,10	—
7	358621,82	2280323,99	Аналитический метод	0,10	—
8	358646,29	2280318,58	Аналитический метод	0,10	—
9	358716,16	2280297,74	Аналитический метод	0,10	—
10	358744,02	2280293,56	Аналитический метод	0,10	—
11	358775,32	2280292,51	Аналитический метод	0,10	—
12	358819,35	2280295,49	Аналитический метод	0,10	—
13	358930,56	2280289,87	Аналитический метод	0,10	—
14	358989,09	2280284,83	Аналитический метод	0,10	—
15	358988,87	2280282,36	Аналитический метод	0,10	—
16	359047,78	2280277,27	Аналитический метод	0,10	—
17	359158,25	2280276,81	Аналитический метод	0,10	—

ГРАФИЧЕСКОЕ ОПИСАНИЕ
местоположения границ публичного сервитута
Газопровод межпоселковый д. Старо-Подгороднее - д. Апонитищи городской округ Зарайск
Московской области

(наименование объекта, местоположение границ которого описано (далее - объект))

Раздел 2

Сведения о местоположении границ объекта

1	2	3	4	5	6
18	359164,35	2280276,13	Аналитический метод	0,10	—
19	359170,68	2280274,66	Аналитический метод	0,10	—
20	359179,32	2280275,19	Аналитический метод	0,10	—
21	359178,68	2280285,67	Аналитический метод	0,10	—
22	359171,56	2280285,24	Аналитический метод	0,10	—
23	359166,13	2280286,50	Аналитический метод	0,10	—
24	359158,86	2280287,31	Аналитический метод	0,10	—
25	359048,25	2280287,77	Аналитический метод	0,10	—
26	358989,66	2280292,99	Аналитический метод	0,10	—
27	358989,55	2280288,81	Аналитический метод	0,10	—
28	358930,88	2280293,86	Аналитический метод	0,10	—
29	358819,21	2280299,49	Аналитический метод	0,10	—
30	358783,37	2280301,20	Аналитический метод	0,10	—
31	358773,51	2280300,59	Аналитический метод	0,10	—
32	358744,62	2280301,87	Аналитический метод	0,10	—
33	358723,73	2280304,03	Аналитический метод	0,10	—
34	358622,18	2280334,86	Аналитический метод	0,10	—
35	358608,54	2280331,67	Аналитический метод	0,10	—
36	358600,84	2280338,05	Аналитический метод	0,10	—
37	358575,59	2280331,09	Аналитический метод	0,10	—
38	358577,40	2280323,46	Аналитический метод	0,10	—
39	358560,62	2280286,49	Аналитический метод	0,10	—

ГРАФИЧЕСКОЕ ОПИСАНИЕ
местоположения границ публичного сервитута
Газопровод межпоселковый д. Старо-Подгороднее - д. Апонитищи городской округ Зарайск
Московской области

(наименование объекта, местоположение границ которого описано (далее - объект))

Раздел 2

Сведения о местоположении границ объекта

1	2	3	4	5	6
40	358546,38	2280282,70	Аналитический метод	0,10	—
41	358526,07	2280244,00	Аналитический метод	0,10	—
1	358531,38	2280241,22	Аналитический метод	0,10	—
42	363385,25	2280793,61	Аналитический метод	0,10	—
43	363457,75	2280798,47	Аналитический метод	0,10	—
44	363471,82	2280813,66	Аналитический метод	0,10	—
45	363475,66	2280813,91	Аналитический метод	0,10	—
46	363475,40	2280817,90	Аналитический метод	0,10	—
47	363496,30	2280819,29	Аналитический метод	0,10	—
48	363508,59	2280820,14	Аналитический метод	0,10	—
49	363523,17	2280836,82	Аналитический метод	0,10	—
50	363599,75	2280837,81	Аналитический метод	0,10	—
51	363635,90	2280839,82	Аналитический метод	0,10	—
52	363724,88	2280840,81	Аналитический метод	0,10	—
53	363727,77	2280861,64	Аналитический метод	0,10	—
54	363743,01	2281014,24	Аналитический метод	0,10	—
55	363744,15	2281055,56	Аналитический метод	0,10	—
56	363744,88	2281074,10	Аналитический метод	0,10	—
57	363740,06	2281101,57	Аналитический метод	0,10	—
58	363730,77	2281154,25	Аналитический метод	0,10	—
59	363723,47	2281196,86	Аналитический метод	0,10	—
60	363699,38	2281338,22	Аналитический метод	0,10	—

ГРАФИЧЕСКОЕ ОПИСАНИЕ
местоположения границ публичного сервитута
Газопровод межпоселковый д. Старо-Подгороднее - д. Апонитищи городской округ Зарайск
Московской области

(наименование объекта, местоположение границ которого описано (далее - объект))

Раздел 2

Сведения о местоположении границ объекта

1	2	3	4	5	6
61	363699,01	2281340,78	Аналитический метод	0,10	—
62	363700,07	2281340,83	Аналитический метод	0,10	—
63	363741,99	2281521,39	Аналитический метод	0,10	—
64	363701,98	2281664,55	Аналитический метод	0,10	—
65	363666,65	2281753,38	Аналитический метод	0,10	—
66	363580,50	2282204,98	Аналитический метод	0,10	—
67	363569,08	2282347,93	Аналитический метод	0,10	—
68	363490,90	2282427,65	Аналитический метод	0,10	—
69	363394,75	2282544,78	Аналитический метод	0,10	—
70	363309,15	2282661,10	Аналитический метод	0,10	—
71	363312,05	2282680,20	Аналитический метод	0,10	—
72	363337,31	2282713,83	Аналитический метод	0,10	—
73	363362,46	2282754,22	Аналитический метод	0,10	—
74	363412,13	2282841,50	Аналитический метод	0,10	—
75	363616,14	2283206,07	Аналитический метод	0,10	—
76	363612,66	2283208,04	Аналитический метод	0,10	—
77	363625,36	2283230,74	Аналитический метод	0,10	—
78	363628,83	2283228,75	Аналитический метод	0,10	—
79	363737,67	2283423,24	Аналитический метод	0,10	—
80	363750,01	2283430,59	Аналитический метод	0,10	—
81	363749,84	2283443,56	Аналитический метод	0,10	—
82	363933,54	2283771,86	Аналитический метод	0,10	—

ГРАФИЧЕСКОЕ ОПИСАНИЕ
местоположения границ публичного сервитута
Газопровод межпоселковый д. Старо-Подгороднее - д. Апонитищи городской округ Зарайск
Московской области

(наименование объекта, местоположение границ которого описано (далее - объект))

Раздел 2

Сведения о местоположении границ объекта

1	2	3	4	5	6
83	363937,85	2283774,41	Аналитический метод	0,10	—
84	363950,22	2283796,42	Аналитический метод	0,10	—
85	363950,16	2283801,42	Аналитический метод	0,10	—
86	364003,70	2283896,77	Аналитический метод	0,10	—
87	364000,18	2283898,78	Аналитический метод	0,10	—
88	364014,20	2283923,59	Аналитический метод	0,10	—
89	364017,67	2283921,60	Аналитический метод	0,10	—
90	364252,57	2284339,97	Аналитический метод	0,10	—
91	364310,52	2284432,46	Аналитический метод	0,10	—
92	364304,74	2284436,08	Аналитический метод	0,10	—
93	364302,60	2284432,70	Аналитический метод	0,10	—
94	364273,70	2284450,81	Аналитический метод	0,10	—
95	364275,84	2284454,19	Аналитический метод	0,10	—
96	364301,70	2284495,46	Аналитический метод	0,10	—
97	364456,98	2284696,32	Аналитический метод	0,10	—
98	364609,93	2284925,39	Аналитический метод	0,10	—
99	364637,37	2284970,53	Аналитический метод	0,10	—
100	364653,74	2285058,05	Аналитический метод	0,10	—
101	364665,88	2285162,82	Аналитический метод	0,10	—
102	364736,69	2285193,98	Аналитический метод	0,10	—
103	364739,11	2285224,98	Аналитический метод	0,10	—
104	364757,34	2285222,95	Аналитический метод	0,10	—

ГРАФИЧЕСКОЕ ОПИСАНИЕ
местоположения границ публичного сервитута
Газопровод межпоселковый д. Старо-Подгороднее - д. Апонитищи городской округ Зарайск
Московской области

(наименование объекта, местоположение границ которого описано (далее - объект))

Раздел 2

Сведения о местоположении границ объекта

1	2	3	4	5	6
105	364758,54	2285234,22	Аналитический метод	0,10	—
106	364746,92	2285235,73	Аналитический метод	0,10	—
107	364748,57	2285260,26	Аналитический метод	0,10	—
108	364745,22	2285260,52	Аналитический метод	0,10	—
109	364744,43	2285308,07	Аналитический метод	0,10	—
110	364753,94	2285301,13	Аналитический метод	0,10	—
111	364754,26	2285313,28	Аналитический метод	0,10	—
112	364722,24	2285336,66	Аналитический метод	0,10	—
113	364716,35	2285328,58	Аналитический метод	0,10	—
114	364734,30	2285315,47	Аналитический метод	0,10	—
115	364735,20	2285261,37	Аналитический метод	0,10	—
116	364723,39	2285262,37	Аналитический метод	0,10	—
117	364721,14	2285237,55	Аналитический метод	0,10	—
118	364725,36	2285233,09	Аналитический метод	0,10	—
119	364722,88	2285203,46	Аналитический метод	0,10	—
120	364652,88	2285172,39	Аналитический метод	0,10	—
121	364640,59	2285066,62	Аналитический метод	0,10	—
122	364623,61	2284975,80	Аналитический метод	0,10	—
123	364597,70	2284933,19	Аналитический метод	0,10	—
124	364445,20	2284704,79	Аналитический метод	0,10	—
125	364427,49	2284681,87	Аналитический метод	0,10	—
126	364427,73	2284681,07	Аналитический метод	0,10	—

ГРАФИЧЕСКОЕ ОПИСАНИЕ
местоположения границ публичного сервитута
Газопровод межпоселковый д. Старо-Подгороднее - д. Апонитищи городской округ Зарайск
Московской области

(наименование объекта, местоположение границ которого описано (далее - объект))

Раздел 2

Сведения о местоположении границ объекта

1	2	3	4	5	6
127	364338,85	2284567,16	Аналитический метод	0,10	—
128	364289,79	2284503,76	Аналитический метод	0,10	—
129	364255,86	2284449,60	Аналитический метод	0,10	—
130	364263,53	2284444,79	Аналитический метод	0,10	—
131	364267,00	2284450,29	Аналитический метод	0,10	—
132	364293,91	2284433,43	Аналитический метод	0,10	—
133	364240,10	2284347,37	Аналитический метод	0,10	—
134	364005,09	2283928,82	Аналитический метод	0,10	—
135	364010,73	2283925,58	Аналитический метод	0,10	—
136	363996,76	2283900,75	Аналитический метод	0,10	—
137	363991,10	2283903,98	Аналитический метод	0,10	—
138	363935,61	2283805,14	Аналитический метод	0,10	—
139	363935,67	2283800,14	Аналитический метод	0,10	—
140	363927,11	2283784,90	Аналитический метод	0,10	—
141	363922,79	2283782,34	Аналитический метод	0,10	—
142	363735,29	2283447,25	Аналитический метод	0,10	—
143	363735,40	2283438,77	Аналитический метод	0,10	—
144	363726,91	2283433,71	Аналитический метод	0,10	—
145	363616,26	2283235,97	Аналитический метод	0,10	—
146	363621,90	2283232,74	Аналитический метод	0,10	—
147	363609,20	2283210,05	Аналитический метод	0,10	—
148	363603,57	2283213,29	Аналитический метод	0,10	—

ГРАФИЧЕСКОЕ ОПИСАНИЕ
местоположения границ публичного сервитута
Газопровод межпоселковый д. Старо-Подгороднее - д. Апонитищи городской округ Зарайск
Московской области

(наименование объекта, местоположение границ которого описано (далее - объект))

Раздел 2

Сведения о местоположении границ объекта

1	2	3	4	5	6
149	363399,51	2282848,63	Аналитический метод	0,10	—
150	363350,00	2282761,64	Аналитический метод	0,10	—
151	363325,34	2282722,04	Аналитический метод	0,10	—
152	363298,27	2282685,99	Аналитический метод	0,10	—
153	363293,91	2282657,35	Аналитический метод	0,10	—
154	363383,30	2282535,88	Аналитический метод	0,10	—
155	363480,09	2282417,96	Аналитический метод	0,10	—
156	363555,04	2282341,53	Аналитический метод	0,10	—
157	363566,11	2282203,04	Аналитический метод	0,10	—
158	363652,67	2281749,30	Аналитический метод	0,10	—
159	363688,22	2281659,90	Аналитический метод	0,10	—
160	363727,03	2281521,05	Аналитический метод	0,10	—
161	363684,69	2281338,69	Аналитический метод	0,10	—
162	363732,85	2281058,56	Аналитический метод	0,10	—
163	363713,46	2280862,21	Аналитический метод	0,10	—
164	363713,54	2280855,19	Аналитический метод	0,10	—
165	363635,42	2280854,31	Аналитический метод	0,10	—
166	363599,25	2280852,30	Аналитический метод	0,10	—
167	363516,52	2280851,23	Аналитический метод	0,10	—
168	363497,89	2280829,93	Аналитический метод	0,10	—
169	363495,58	2280829,79	Аналитический метод	0,10	—
170	363496,02	2280823,30	Аналитический метод	0,10	—

ГРАФИЧЕСКОЕ ОПИСАНИЕ
местоположения границ публичного сервитута
Газопровод межпоселковый д. Старо-Подгороднее - д. Апонитищи городской округ Зарайск
Московской области

(наименование объекта, местоположение границ которого описано (далее - объект))

Раздел 2

Сведения о местоположении границ объекта

1	2	3	4	5	6
171	363475,11	2280821,88	Аналитический метод	0,10	—
172	363474,67	2280828,36	Аналитический метод	0,10	—
173	363465,11	2280827,74	Аналитический метод	0,10	—
174	363451,03	2280812,55	Аналитический метод	0,10	—
175	363385,65	2280808,17	Аналитический метод	0,10	—
176	363362,22	2280811,03	Аналитический метод	0,10	—
177	363360,86	2280796,59	Аналитический метод	0,10	—
42	363385,25	2280793,61	Аналитический метод	0,10	—

3. Сведения о характерных точках части (частей) границы объекта

Обозначение характерных точек части границы	Координаты, м		Метод определения координат характерной точки	Средняя квадратическа я погрешность положения характерной точки (M _i), м	Описание обозначения точки на местности (при наличии)
	X	Y			
1	2	3	4	5	6
Часть № —					
—	—	—	—	—	—

СХЕМА РАСПОЛОЖЕНИЯ ГРАНИЦ ПУБЛИЧНОГО СЕРВИТУТА
 Газопровод межпоселковый д. Старо-Подгороднее - д. Апонитищи
 городской округ Зарайск Московской области

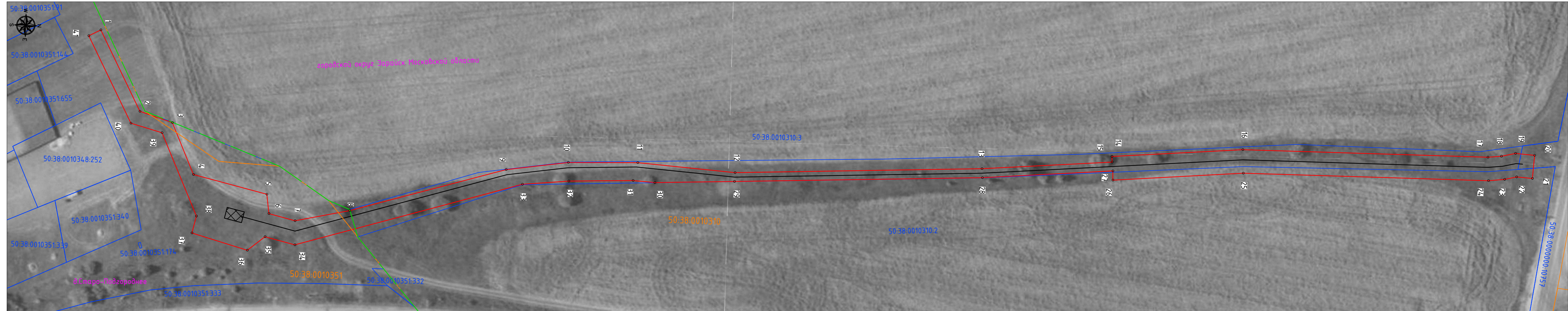

М 1:1000

Лист 1

Схема расположения листов

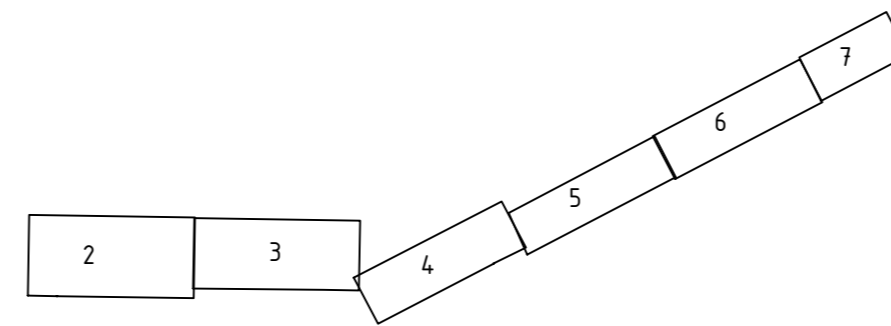

Подпись В. В. Власов Дата "18" августа 2023 г.
 Место для отпечатка печати лица, составившего
 описание местоположения объекта

Взам. инв. N	
Подп. и дата	
Инв. N подл.	

- Используемые условные знаки и обозначения:
- проектные границы публичного сервитута
 - 10 - характерные точки публичного сервитута
 - границы земельных участков по данным ЕГРН
 - границы кадастровых кварталов по данным ЕГРН
 - проектное местоположение инженерного сооружения
 - 50:38:0030114 - номера кадастровых кварталов по данным ЕГРН
 - 50:38:0030114.138 - кадастровые номера земельных участков по данным ЕГРН
 - установленные границы административно-территориальных образований (границы населенных пунктов)



М 1:1000

Лист 2

Схема расположения листов

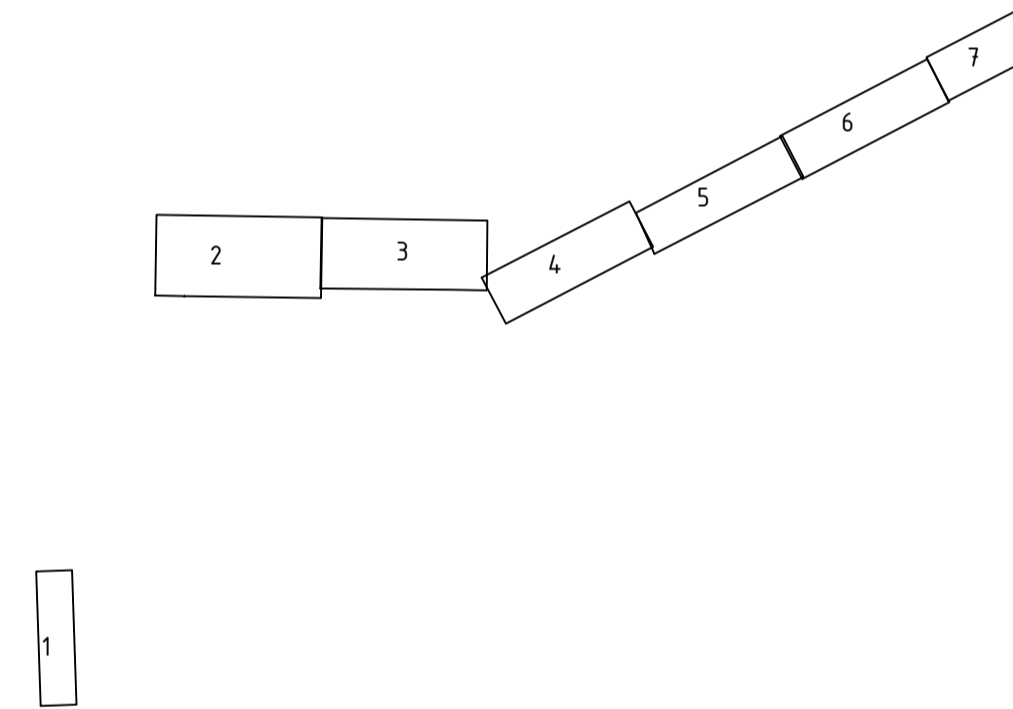

Используемые условные знаки и обозначения:

- проектные границы публичного сервитута
- 10 - характерные точки публичного сервитута
- границы земельных участков по данным ЕГРН
- границы кадастровых кварталов по данным ЕГРН
- проектное местоположение инженерного сооружения
- 50:38:0030114 - номера кадастровых кварталов по данным ЕГРН
- 50:38:0030114-138 - кадастровые номера земельных участков по данным ЕГРН
- установленные границы административно-территориальных образований (границы населенных пунктов)



Подпись: *[Signature]* Дата: "18" августа 2023 г.

Место для печати и подписи
описание местности

СХЕМА РАСПОЛОЖЕНИЯ ГРАНИЦ ПУБЛИЧНОГО СЕРВИТУТА
 Газопровод межпоселковый д. Старо-Подгорное - д. Алонитищи
 городской округ Зарайск Московской области



Схема расположения листов



- Используемые условные знаки и обозначения:
- проектные границы публичного сервитута
 - 10 - характерные точки публичного сервитута
 - границы земельных участков по данным ЕГРН
 - границы кадастровых кварталов по данным ЕГРН
 - проектное местоположение инженерного сооружения
 - 50.38.0030114 - номера кадастровых кварталов по данным ЕГРН
 - 50.38.0030114.138 - кадастровые номера земельных участков по данным ЕГРН
 - установленные границы административно-территориальных образований (границы населенных пунктов)

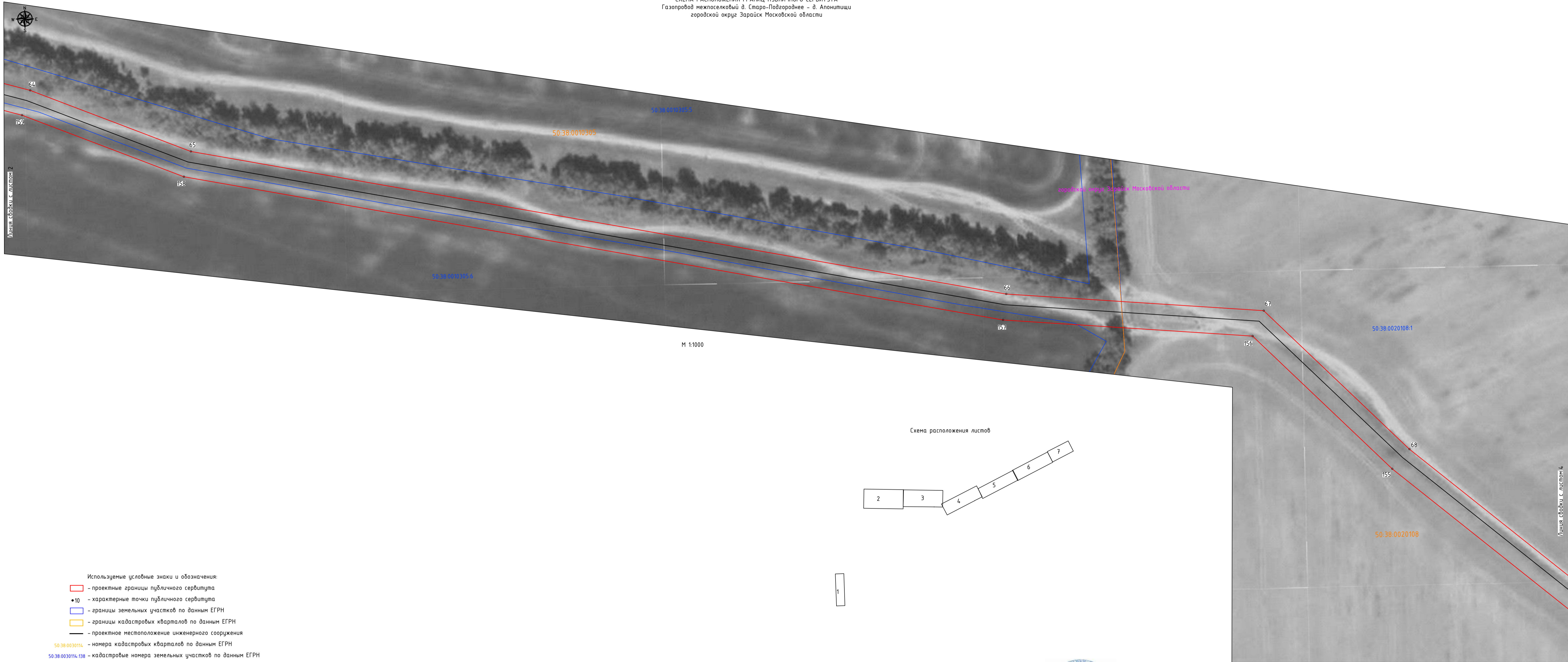
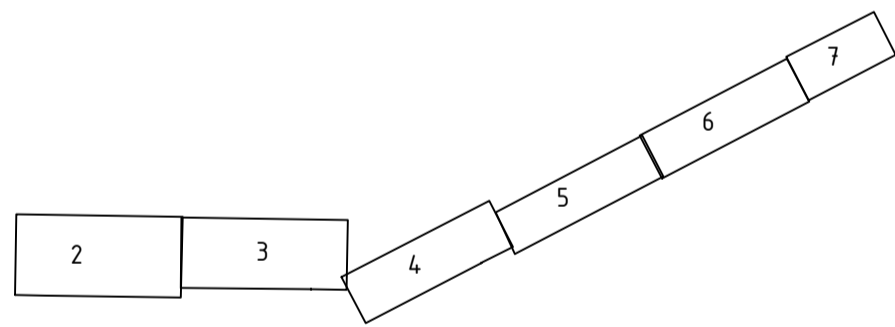

Подпись: _____ Дата: "18" августа 2023 г.
 Место: Зарайск Московской области

СХЕМА РАСПОЛОЖЕНИЯ ГРАНИЦ ПУБЛИЧНОГО СЕРВИТУТА
 Газопровод межпоселковый д. Старо-Подгорное - д. Апонитищи
 городской округ Зарайск Московской области

Схема расположения листов

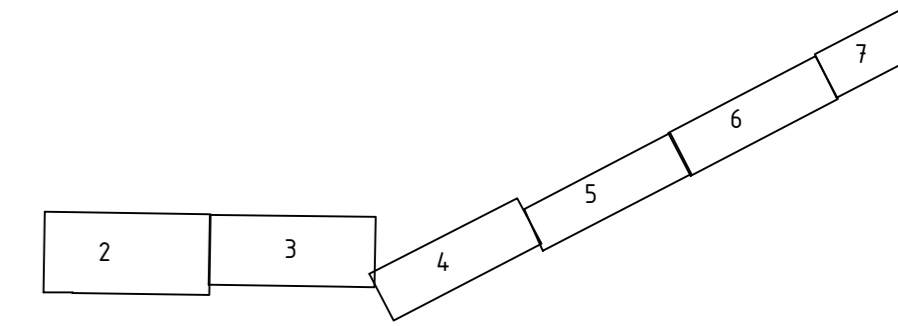

- Используемые условные знаки и обозначения:
- проектные границы публичного сервитута
 - 10 - характерные точки публичного сервитута
 - границы земельных участков по данным ЕГРН
 - границы кадастровых кварталов по данным ЕГРН
 - - проектное местоположение инженерного сооружения
 - 50:38.0030114 - номера кадастровых кварталов по данным ЕГРН
 - 50:38.0030114.138 - кадастровые номера земельных участков по данным ЕГРН
 - установленные границы административно-территориальных образований (границы населенных пунктов)



М 1:1000



Подпись: А. Зайцев Дата "18" августа 2023 г.
 Место для печати и подписи лица, составившего описание местоположения объекта

Лист 4

Вык. уоб. N
 Подл. и дата
 Ив. N подл.

СХЕМА РАСПОЛОЖЕНИЯ ГРАНИЦ ПУБЛИЧНОГО СЕРВИТУТА
 Газопровод межпоселковый д. Старо-Подгороднее - д. Апонитищи
 городской округ Зарайск Московской области

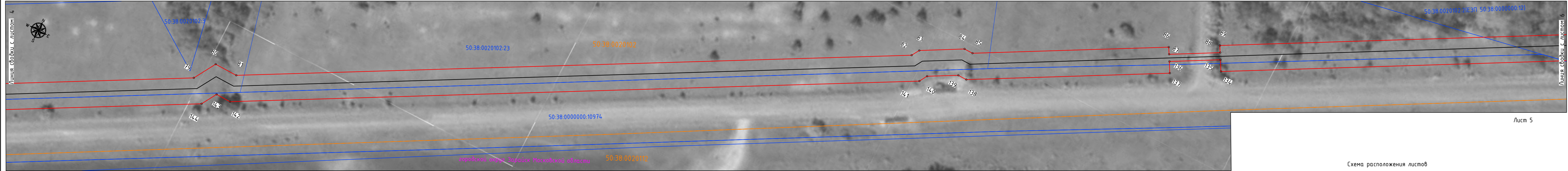

М 1:1000

Схема расположения листов

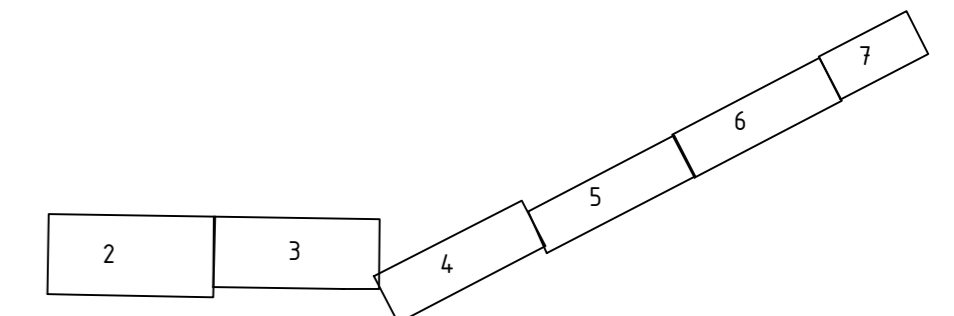

- Используемые условные знаки и обозначения:
- проектные границы публичного сервитута
 - характерные точки публичного сервитута
 - границы земельных участков по данным ЕГРН
 - границы кадастровых кварталов по данным ЕГРН
 - проектное местоположение инженерного сооружения
 - 50:38:0030114 - номера кадастровых кварталов по данным ЕГРН
 - 50:38:0030114:138 - кадастровые номера земельных участков по данным ЕГРН
 - установленные границы административно-территориальных образований (границы населенных пунктов)



Подпись: *В.И.Иванов* Дата "18" августа 2023 г.

Место для печати печати лица, составившего описание местоположения объекта

1

Вып. инв. N
 Подл. и дата
 Инв. N подл.

СХЕМА РАСПОЛОЖЕНИЯ ГРАНИЦ ПУБЛИЧНОГО СЕРВИТУТА
 Газопровод межпоселковый д. Старо-Подгорное - д. Апонитищи
 городской округ Зарайск Московской области

Схема расположения листов

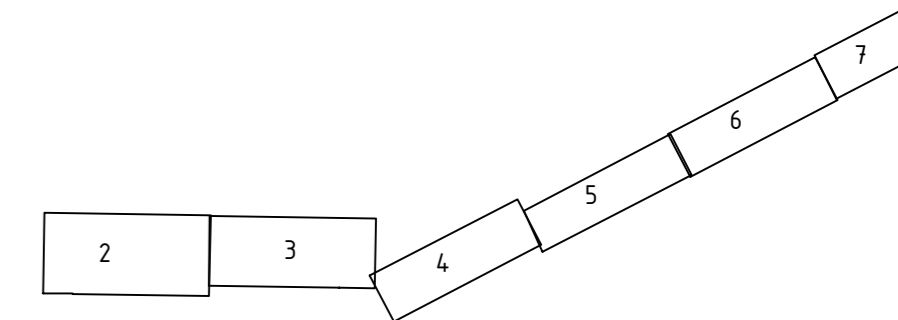

1

- Используемые условные знаки и обозначения:
- проектные границы публичного сервитута
 - 10 - характерные точки публичного сервитута
 - границы земельных участков по данным ЕГРН
 - границы кадастровых кварталов по данным ЕГРН
 - проектное местоположение инженерного сооружения
 - 50:38:0030114 - номера кадастровых кварталов по данным ЕГРН
 - 50:38:0030114:138 - кадастровые номера земельных участков по данным ЕГРН
 - установленные границы административно-территориальных образований (границы населенных пунктов)

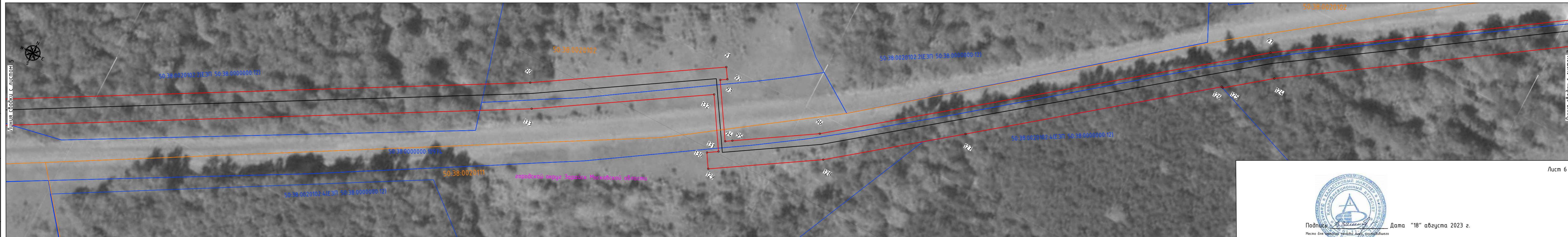

Линия съёмки с листом 5

Линия съёмки с листом 7

Лист 6



Подпись: *[Signature]* Дата "18" августа 2023 г.

Место для печати (фамилия, имя, составившего описание местоположения объекта)

M 1:1000

СХЕМА РАСПОЛОЖЕНИЯ ГРАНИЦ ПУБЛИЧНОГО СЕРВИТУТА
 Газопровод межпоселковый д. Старо-Подгороднее - д. Апонитищи
 городской округ Зарайск Московской области



Схема расположения листов

Лист 7

Используемые условные знаки и обозначения:

- проектные границы публичного сервитута
- 10 - характерные точки публичного сервитута
- границы земельных участков по данным ЕГРН
- границы кадастровых кварталов по данным ЕГРН
- проектное местоположение инженерного сооружения
- 50:38:0030114 - номера кадастровых кварталов по данным ЕГРН
- 50:38:0030114:138 - кадастровые номера земельных участков по данным ЕГРН
- установленные границы административно-территориальных образований (границы населенных пунктов)

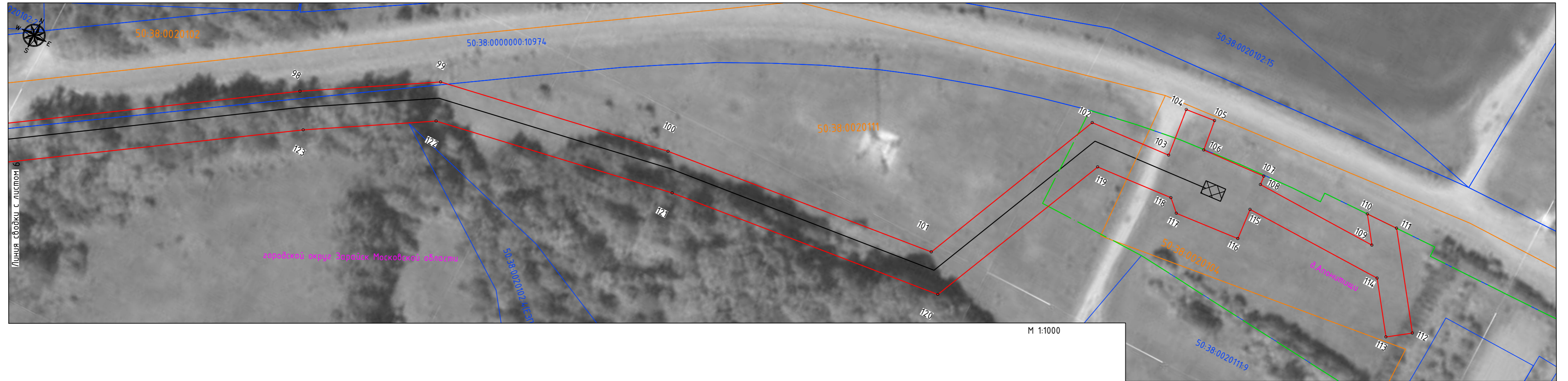
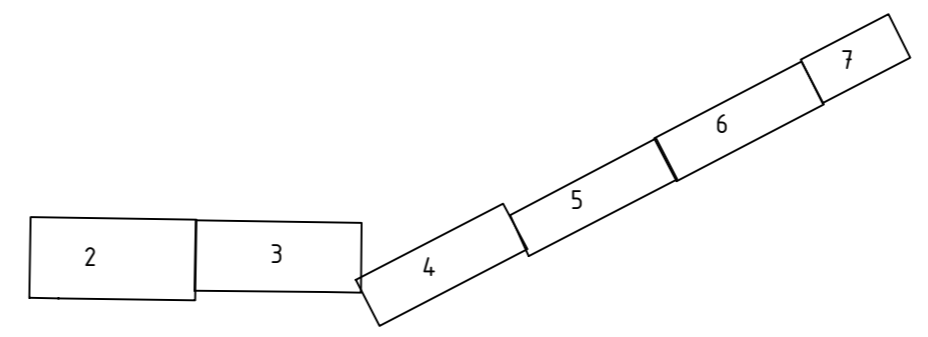

Подпись В. Зайцев Дата "18" августа 2023 г.
 Место для оттиска печати лица, составившего описание местоположения объекта

1

Инф. N подл.	
Подп. и дата	
Взам. инв. N	